

Slik legger du Fibertrone tekstilfliser

FORBEREDELSE

Oppbevaring

Om du ikke skal legge dine tekstilfliser umiddelbart etter levering, må du passe på at kartongene ligger på en jevn flate og at de oppbevares i romtemperatur. Høy luftfuktighet bør unngås.

Underliggende golv

Gulvflisene skal kun legges på en helt ren flate. Underliggende golv skal være tørt, rent og fettfritt og ha en stabil og jevn flate. Rester av tidligere gulvbelegg må fjernes. Det underliggende gulvets temperatur skal være mellom 10°C og 25°C og bør ikke være fuktig.

Gulvvarme

Om det underliggende gulvet har gulvvarme så skal den slås av 24 timer før montering. 48 timer etter legging kan varmen skrues på igjen. De første dagene på svak varme som suksessivt økes med +5°C til gulvet har ønsket temperatur.

INSTALLASJON

Alle tekstilfliser er laget slik at de kan legges hver for seg. Det kreves ikke permanent lim for å montere flisene, men for et offentlig miljø anbefaler vi at det brukes et lim som "slipper". Det vil si den typen lim som ikke blir hardt når det tørker.

For privat bruk eller offentlig miljø med mindre trafikk, er det nok å feste de første flisene i leggingen med dobbelsidig teppetape, mens de øvrige flisene kan ligge løst.

Når man legger fliser i offentlig miljø og store åpne flater eller dekorative mønstre, blir det estetisk mest tiltalende om man begynner ved hovedinngangen til rommet/lokalet. En hel plate legges sentrert fremfor døråpningen. Legg neste plate inntil den første, men lengre inn i rommet og fortsatt så mot midten av rommet, parallelt med hovedveggen. Dette midtpunktet vil da utgjøre det sentrale punktet for en trinnvis installasjon av flisene.

Når man installerer fliser for privat bruk eller for mindre avgrensede flater, begynner man enklest å legge i ett av rommets hjørner.

Luggretning

På baksiden av hver flis er det en pil. Den indikerer luggretningen. Ved hjelp av den kan man få frem ulike effekter av gulvets utseende. Nedenfor ser du noen forslag på hvordan noen varianter kan se ut:

- En retning

Flisene installeres i samme retning for å lage et felles uttrykk for gulvet.

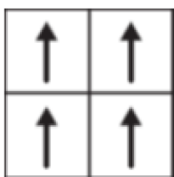

- Sjakkmønster

Annenhver flis med pilene rett fram og annenhver pil i 90° vinkel.

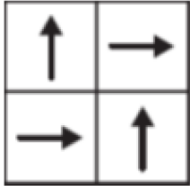

- Teglsteinseffekt

Hver flis er forflyttet sideveis med en halv lengde slik at 4 hjørner aldri møtes.

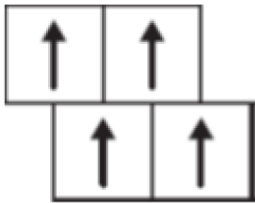

- Ashlar

Hver flis er flyttet horisontalt med en halv lengde slik at fire hjørner aldri møtes.

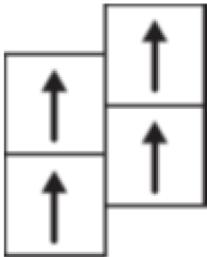

Å skjære tekstilfliser

Når man avslutter leggingen i et rom må man i de aller fleste tilfeller skjære til flisene for at de skal passe mot vegg. Flisene skjæres med en teppekniv og de skal alltid skjæres fra flisens bakside.

Legg flis B på flis A med flis B's bakside opp. Bruk gjerne en ekstra flis C som "måleflis".

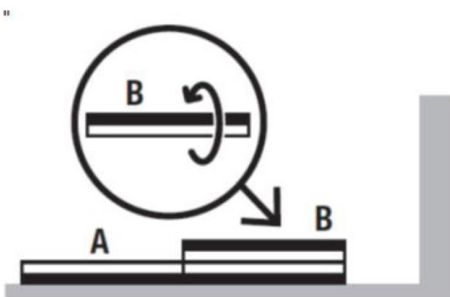

Legg flis C mot veggen, over flis B.

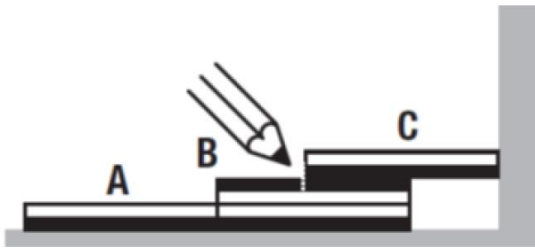

Tegn opp på flis B der du skal skjære. Legg så den ferdigskårrede flis B mellom flis A og veggen.

